Kontakt

Margot und Prof. Dr. Dieter Häussinger-Stiftung
Bei den Kornschranken 4
86720 Nördlingen
Tel. (09081) 8019-0

Geschäftsführerin und Ansprechpartnerin

Susanne Bühler
susanne.buehler@vr-buergerstiftung-ries.de

Kuratorium

Prof. Dr. Dieter Häussinger
(Vorsitzender)

Margot Häussinger
(stellv. Vorsitzende)

Helmuth Wiedenmann
(Vorstand der Treuhänderin)

David Wittner
(Oberbürgermeister der Stadt Nördlingen)

Armin Geiss
(ehem. Vorstand der E.ON Ruhrgas AG)

Prof. Dr. Philipp Lang
(Universität Düsseldorf)

Bankverbindung

Margot und Prof. Dr. Dieter Häussinger-Stiftung
IBAN: DE54 7206 9329 0000 5858 58
BIC: GENODEF1NOE

Stand: 06/2022, Repro: Dieter Häussinger

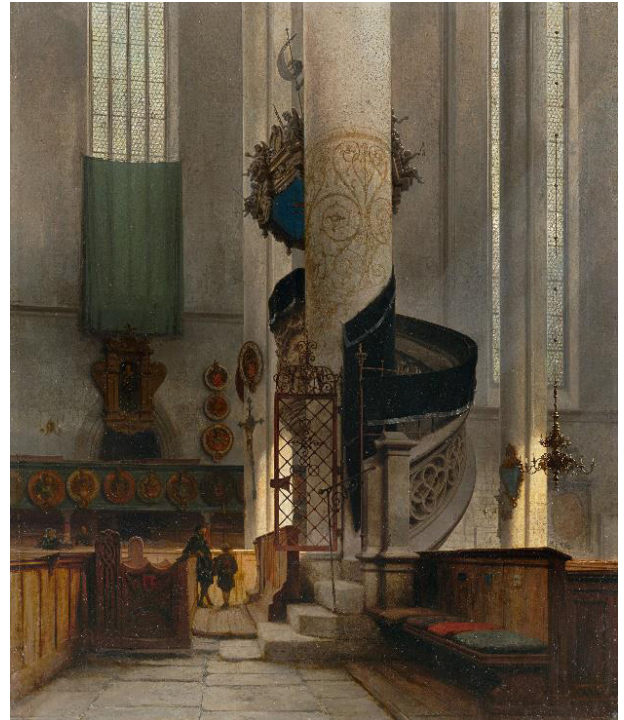

Carl Graeb „Die Kanzel von St. Georg zu Nördlingen“ 1872
Stadtmuseum Nördlingen
Leihgabe von Margot und Prof. Dr. Dieter Häussinger

Margot und Prof. Dr. Dieter Häussinger-Stiftung

eine Treuhandstiftung
unter dem Dach der VR-Bürgerstiftung Ries



GRÜNDUNG

Die Margot und Prof. Dr. Dieter Häussinger-Stiftung wurde im Jahr 2022 von Margot und Prof. Dr. Dieter Häussinger ins Leben gerufen.

STIFTUNGSZWECK

Die Stiftung fördert:

- Erhalt von Baudenkmälern und historischen Bauten im Besitz der Stadt Nördlingen
- Erhalt und Erwerb mobiler Kulturgüter (z.B. historische Gemälde) mit Bezug zur Stadt Nördlingen
- Wissenschaftliche Arbeiten und Veranstaltungen zu oben genannten Themen

STIFTUNGSVERWALTUNG

Die Margot und Prof. Dr. Dieter Häussinger-Stiftung wird treuhänderisch von der VR-Bürgerstiftung Ries verwaltet.

STIFTUNGSVERMÖGEN

Das Stiftungsvermögen besteht aus einer bei der Gründung geleisteten Erstausrüstung in Form von Barvermögen und Sachwerten. Es erhöht sich dauerhaft durch Zustiftungen aus Geld- und Sachwerten. Die Mittel zur Förderung von Projekten und Maßnahmen ergeben sich aus jährlichen Erträgen des Stiftungsvermögens sowie aus Spenden.

HELFEN SIE MIT EINER ZUSTIFTUNG

Dadurch erhöht sich das Stiftungsvermögen. Zustiftungen können steuerlich geltend gemacht werden und auch durch Testament oder Erbvertrag erfolgen.

HELFEN SIE MIT EINER SPENDE

Ihre Spende wird zeitnah eingesetzt. Spenden können steuerlich geltend gemacht werden. Sie erhalten eine Zuwendungsbestätigung.

Wir freuen uns über Ihre Unterstützung.
Herzlichen Dank!
